



**MINISTERUL AFACERILOR INTERNE
DIRECȚIA GENERALĂ LOGISTICĂ**

București, Eforie 3, Sectorul 5

Tel: 021.264.86.12 / Fax: 021.312.44.21 / e-mail: avize@mai.gov.ro

NESECRET

Exemplar nr.: 1/2

Nr.: 613.729

Data: 25.01.2021

Către

EXPLAN S.R.L.	
INTRARE	Nr. 319/1A
ESISE	
Zi. 28	Luna 01 An 2021

ADINA MĂRICEAN

Municipiul Cluj-Napoca, str. Moșilor nr. 1-3, județul Cluj

Ca urmare a adresei dumneavoastră referitoare la realizarea obiectivului „**Etapa II - Drum TransRegio Feleac TR35 - drumuri de legătură din cadrul proiectului general «Drum TransRegio Feleac TR35 fazele Studiu de Fezabilitate, PUZ și DTAC»**”- pe raza U.A.T. Cluj-Napoca, faza: **Studiul de Fezabilitate + proiect faza P.A.C.**, cu amplasament pe raza U.A.T. Cluj-Napoca, județul Cluj, beneficiar: **MUNICIPIUL CLUJ NAPOCA**, în conformitate cu prevederile art.10, lit. „d” din Legea nr. 50/1991 republicată și precizările aprobate prin Ordinul comun al Ministerului Lucrărilor Publice și Amenajării Teritoriului, Ministerului Apărării Naționale, Serviciului Român de Informații și Ministerului Afacerilor Interne nr. 3422/1995, vă comunicăm **avizul favorabil condiționat** de:

- în municipiul Cluj-Napoca, Ministerul Afacerilor Interne deține infrastructură de comunicații în următoarele zone: str. Paris, str. Porumbeilor, str. Daniil Bărceanu, str. Anton Pan, str. București, str. Locomotivei, str. Giordano Bruno, str. Corneliu Coposu, str. Traian, str. Decebal, str. Iașilor, str. Constanța, b-dul 21 Decembrie, P-ța Avram Iancu, Calea Dorobanților, str. Năvodari, P-ța Ștefan cel Mare, P-ța Baba Novac, str. Milton Lehner, str. Andrei Mureșanu, str. Zrinyi Miklos, str. Constantin Brâncuși, str. Constantin Brâncoveanu, str. Diaconu Coresi.
- în cazul în care, pe parcursul lucrărilor la obiectivul de investiții menționat se constată necesitatea realizării de intervenții asupra infrastructurii de cabluri de comunicații a M.A.I., a realizării unor lucrări de deviere a traseului acestuia sau a executării unor lucrări suplimentare de protecție/prezervare a acestuia, solicitantul/executantul trebuie să întreprindă demersurile pentru obținerea avizelor necesare executării lucrărilor respective (care se vor executa numai pe bază de proiect tehnic). Toate cheltuielile pentru avizare, întocmirea documentației tehnice de proiectare și contravaloarea lucrărilor se suportă de către solicitant/executant. Persoana de contact din cadrul I.P.J. Cluj este dl. Cristian Timiș, tel. 0744.701.664, int. MAI. 064.20007.

Prezentul aviz a fost eliberat în baza *Certificatului de Urbanism nr. 773 din 20.08.2019* emis de *Consiliul Județean Cluj*, și este valabil numai însoțit de *Planurile de situație (planșele 001-006)*, vizate de noi spre neschimbare.

Se vor respecta cu strictețe limitele amplasamentului și soluțiile tehnice de realizare prevăzute în documentație.

În cazul producerii unor perturbații sau prejudicii de orice natură la nivelul obiectivelor, instalațiilor sau sistemelor de comunicații ale M.A.I., avizul se consideră automat suspendat până când se vor lua măsurile necesare care să asigure încetarea și nerepetarea acestora; contravaloarea lucrărilor de remediere a prejudiciilor, precum și daunele cauzate de întreruperea comunicațiilor, vor fi suportate de cel care a produs avaria. Prezenta adresă nu se substituie celorlalte avize impuse, după caz, de legislația privind regimul zonei de frontieră; regimul armelor, munițiilor, substanțelor toxice periculoase; prevenirea și stingerea incendiilor sau alte prevederi legale în vigoare. Nerespectarea documentației și a condițiilor menționate conduce la anularea de drept a avizului dat de unitatea noastră, cât și răspunderea juridică a beneficiarului investiției.

(p) DIRECTOR GENERAL

(i) DIRECTOR GENERAL ADJUNCT



dr. ing. PELIGRAD ION

388500.00

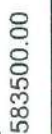

V	I	Z	ET II	P	S	001
---	---	---	-------	---	---	-----

388250.00

388500.00

388750.00

389000.00

584750.00

584750.00

585000.00

584750.00

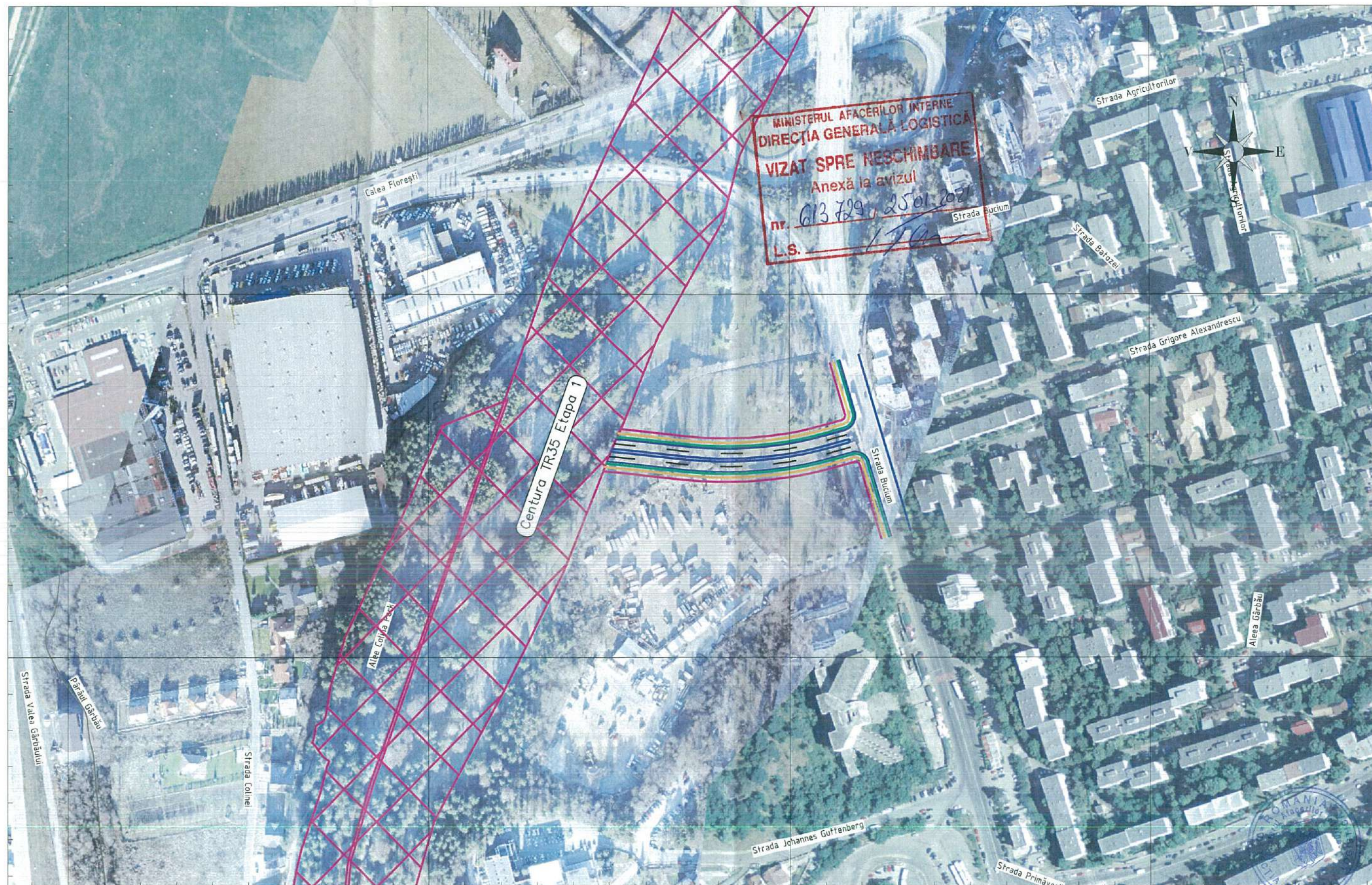

388250.00

388500.00

388750.00

389000.00

BENEFICIAR:
EMPLOYER:

COMPANIA NAȚIONALĂ DE
ADMINISTRARE A
INFRASTRUCTURII RUTIERE

PROIECTAT:
DESIGNER:

Asocierea: TRANSINVEST BUDAPEST Kft
SPECIALTERV ÉPÍTŐMÉRŐK Kft
EXPLAN S.R.L.
CADSIL S.R.L.

LIDER:
S.C. EXPLAN S.R.L. str. Mărginaș nr. 21.C1,
Cluj-Napoca, jud. Cluj, C.U.I: RO16583121



TITLU PROIECT / PROJECT TITLE

STUDIU DE FEZABILITATE, PUZ și OTAC
PENTRU PROIECTUL
ETAPA I - DRUM TRANSREGIO FELEAC
TR35 CENTURA METROPOLITANĂ
ETAPA II - DRUM TRANSREGIO FELEAC
TR35 DRUMURI DE LEGĂTURĂ

Contractul nr. /Contract no.:
513405 din 30.10.2018

Bloc de semnături / Signature

block
Note: Aceasta planșă este proprietatea
intelectuală a asocierii. Reproducerea
acestei planșe este interzisă fără
acordul scris al asocierii. / Note: This
drawing is the intellectual property of the
association. Reproduction of this
drawing is prohibited without the
written approval of the association



FAZA: Studiul de fezabilitate - Aviz Etapa II

PHASE: Feasibility study - Entitles Accord Phase II

Manager de proiect: Ing. Jeng. Petru CRUFIDEAN

Project manager: [Signature]

Sef proiect: Ing. Jeng. Silviu TEGZEȘIU

Chief of project: [Signature]

Proiectant: Ing. Jeng. Tudor TEGZEȘIU

Designer: [Signature]

TITLU PLANSA:

TITLE:

SCARA / SCALE:

1: 2 500

DATE / DATA:

Noiembrie 2020

A V I Z

ET II

P S

002

0

AVIZE ETAPA II PLAN DE SITUAȚIE
DRUMURI DE LEGĂTURĂ UAT CLUJ - NAPOCA

GENERAL LAYOUT

CONNECTION ROADS UAT CLUJ - NAPOCA

REVISIUNEA

REVISIUNEA

REVISIUNEA

REVISIUNEA

REVISIUNEA

REVISIUNEA

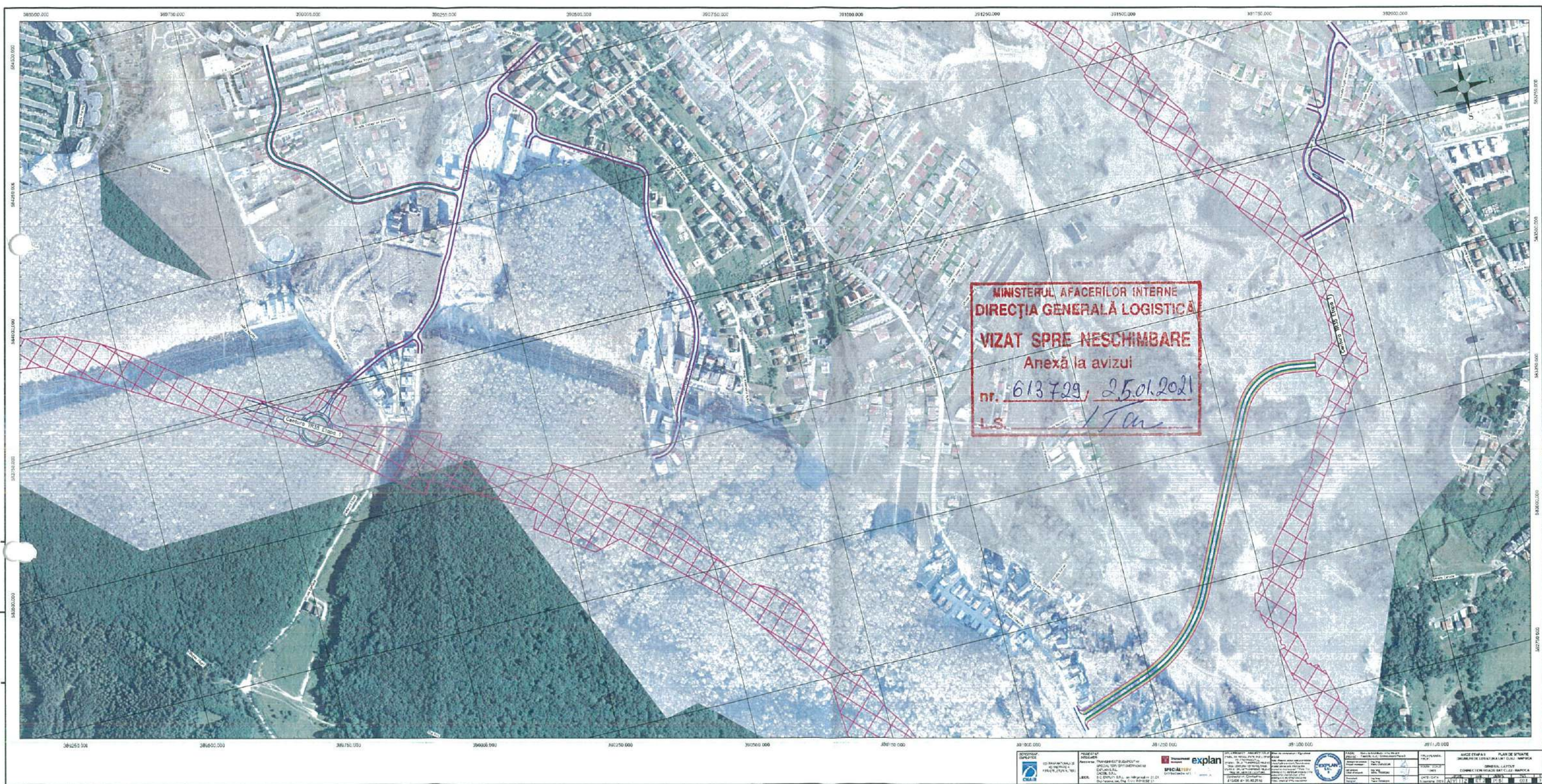

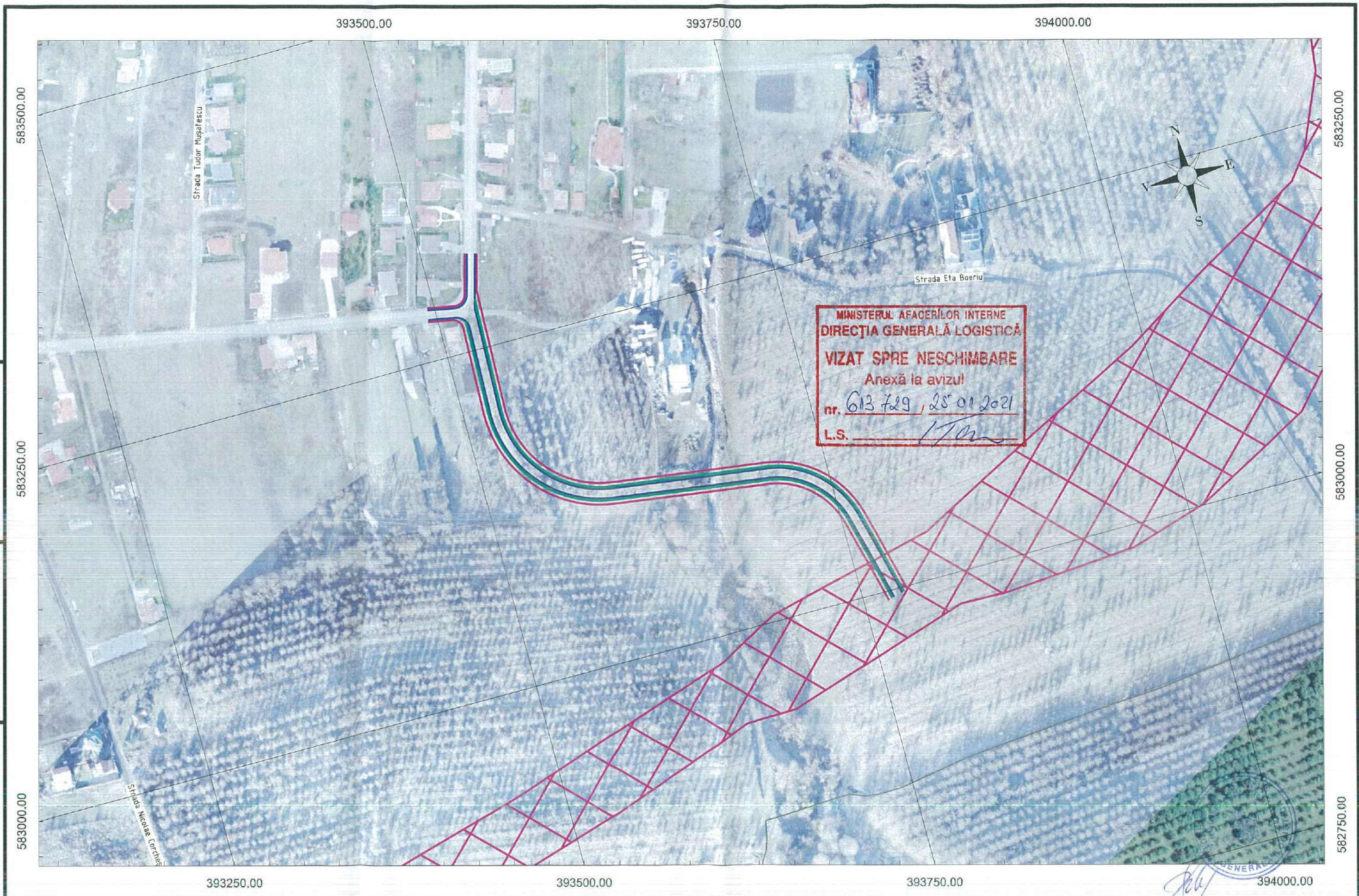

BENEFICIAR : EMPLOYER:	PROIECTAT: DESIGNER:	 	TITLU PROIECT / PROJECT TITLE	Bloc de semnături / Signature block		FAZA: Studiul de fezabilitate - Avize Etapa II PHASE: Feasibility study - Entitles Accord Phase II	TITLU PLANȘA : TITLE:	AVIZE ETAPA II PLAN DE SITUAȚIE
 COMPANIA NAȚIONALĂ DE ADMINISTRARE A INFRASTRUCTURII RUTIERE	Asocieria: TRANSINVEST BUDAPEST Kft SPECIÁLTERV ÉPÍTOMÉRNOKI Kft EXPLAN S.R.L. CADSIL S.R.L.	 	STUDIUL DE FEZABILITATE, PUZ și DTAC PENTRU PROIECTUL ETAPA I - DRUM TRANSREGIO FELEAC TR35 CENTURA METROPOLITANĂ ETAPA II - DRUM TRANSREGIO FELEAC TR35 DRUMURI DE LEGĂTURĂ	Note: Aceasta planșă este proprietatea intelectuală a asocierii. Reproducerea acestei planșe este interzisă fără acordul scris al asocierii. / Note: This drawing is the intellectual property of the association. Reproduction of this drawing is prohibited without the written approval of the association		Manager de proiect: ing./eng. Project manager: Petru CIUFUDAN	SCARA / SCALE: 1 : 2 500	GENERAL LAYOUT
	LIDER: S.C. EXPLAN S.R.L. str. Mărginașă nr. 21.C1, Cluj-Napoca, jud. Cluj, C.U.I: RO16583121		Contractul nr. /Contract no. : 513405 din 30.10.2018			Self project: ing./eng. Chief of project: Silviu TEGZEȘIU	DATE / DATA : Noiembrie 2020	
						Proiectant: ing./eng. Designer: Tudor TEGZEȘIU		

397000.00

397250.00

397500.00

397750.00

587500.00

587250.00

587000.00

586750.00

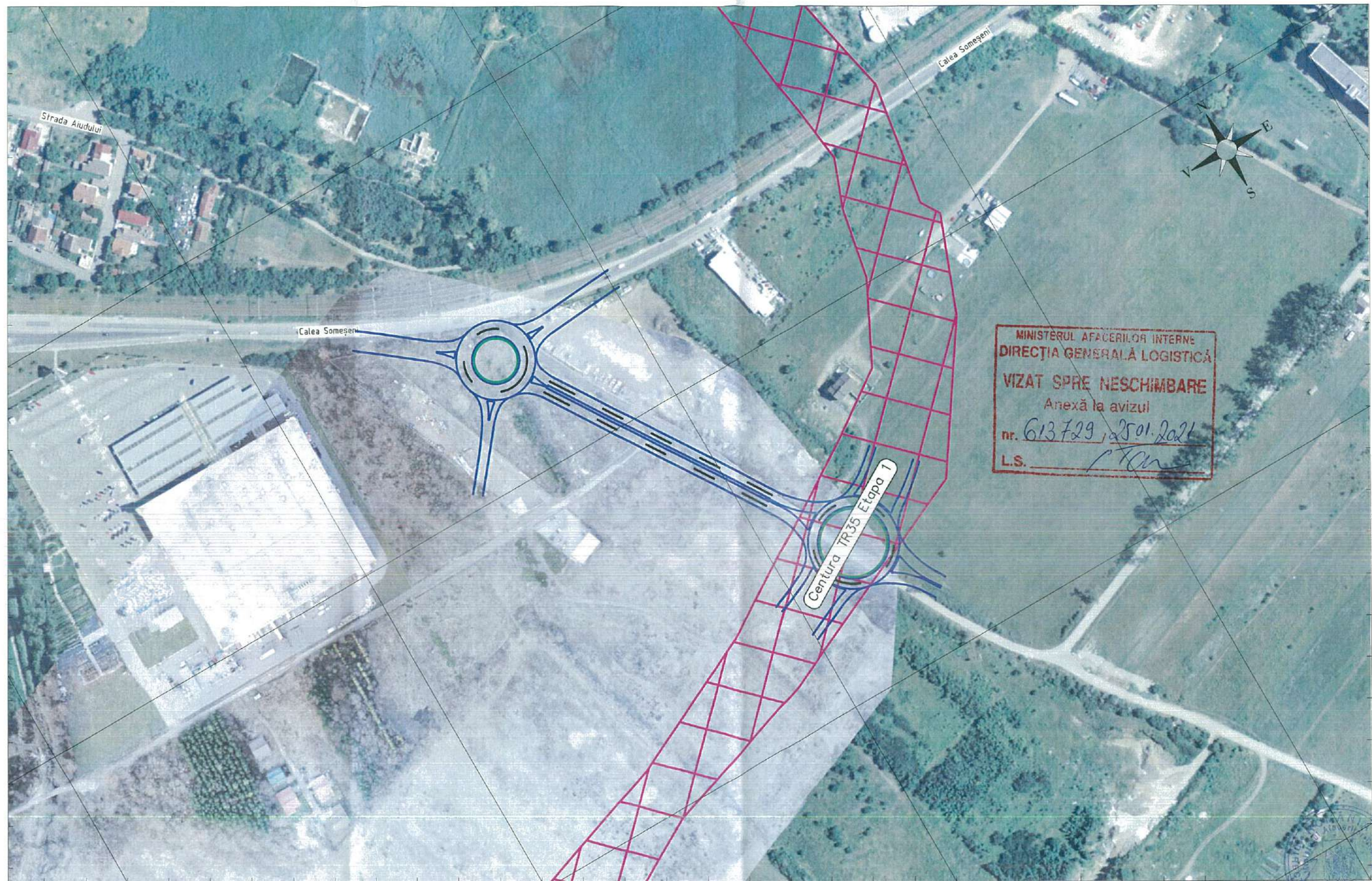

396750.00

397000.00

397250.00

397500.00

BENEFICIAR:
EMPLOYER:COMPANIA NATIONALA DE
ADMINISTRARE A
INFRASTRUCTURII RUTIEREPROIECTAT:
DESIGNER:Asocierea: TRANSINVEST BUDAPEST Kft
SPECIALTERV ÉPITOMÉRNOKI Kft
EXPLAN S.R.L.
CADSIL S.R.L.LIDER:
S.C. EXPLAN S.R.L. str. Mărginaș nr. 21-C1,
Cluj-Napoca, jud. Cluj, C.U.I: RO16583121SPECIALTERV
ÉPITOMÉRNOKI KFT.

TITLU PROIECT / PROJECT TITLE

STUDIU DE FEZABILITATE, PUZ și DTAC
PENTRU PROIECTUL
ETAPA I - DRUM TRANSREGIO FELEAC
TR35 CENTURA METROPOLITANĂ
ETAPA II - DRUM TRANSREGIO FELEAC
TR35 DRUMURI DE LEGĂTURĂContractul nr. /Contract no.:
513405 din 30.10.2018

Bloc de semnături / Signature

block
Note: Aceasta planșă este proprietatea
intelectuală a asocierii. Reproducerea
acestei planșă este interzisă fără
acordul scris al asocierii. / Note: This
drawing is the intellectual property of the
association. Reproduction of this
drawing is prohibited without the
written approval of the association

FAZA:

PHASE:

Manager de proiect:

Project manager:

Sef proiect:

Chief of project:

Proiectant:

Designer:

Studiu de fezabilitate - Avize Etapa II

Feasibility study - Entities Accord Phase II

Ing./eng. PETRU CRUFUDIAN

Ing./eng. SILVIU TEGZEȘIU

Ing./eng. TUDOR TEGZEȘIU

Ing./eng. TUDOR TEGZEȘIU

Ing./eng. TUDOR TEGZEȘIU

Ing./eng. TUDOR TEGZEȘIU

TITLU PLANȘA:

TITLE:

SCARA / SCALE:

1 : 2 500

DATE / DATA:

Noiembrie 2020

A V I Z

ET II

AVIZE ETAPA II PLAN DE SITUAȚIE

DRUMURI DE LEGATURA UAT CLUJ - NAPOCA

GENERAL LAYOUT

CONNECTION ROADS UAT CLUJ - NAPOCA

SISTEM DE LEGATURA UAT CLUJ - NAPOCA

SISTEM DE LEGATURA UAT CLUJ - NAPOCA

SISTEM DE LEGATURA UAT CLUJ - NAPOCA

SISTEM DE LEGATURA UAT CLUJ - NAPOCA